

Oficina de Ilustração Científica da UEFS

Marcos A. S. Silva Ferraz

Professor Associado III na Universidade de Brasília
Coord. do Núcleo de Ilustração Científica do Instituto de Ciências Biológicas
XIII Bolsista da Fundação Botânica Margaret Mee



**19
vagas**

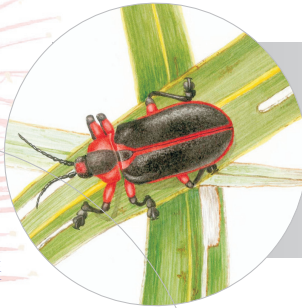

Período

07 a 11 de novembro de 2016
08:30 às 12:00 e 14:00 às 17:30
Módulo II - Sala MP22

Palestra de Abertura*

“Ilustração Científica para quê?”
07 de novembro das 08:30 às 10:30
Auditório I - Módulo I
Aberta ao público

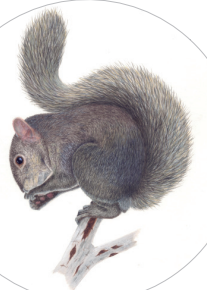

Carga Horária

(2h palestra + 30h oficina)

Inscrição

R\$ 50,00
D.A. Educação Física



Público Alvo

Alunos de:
Desenho
Educação Física
Lic. e Bacharelado em Ciências Biológicas



Materiais

Lápis 2H, HB, 2B e 6B
Caneta Nanquim descartável 0.2 e 0,1. (Staedtler, Unipin ou Pigma Sakura)
1 Bloco de papel Canson 220g branco A3.
Borracha macia
Régua
Compasso



Promoção:



DA
Educação Física



Apoio:

